



Édouard-Montpetit neighbourhood committee

Minutes – Committee Meeting No. 7

Date: October 19, 2020 at 6:30 pm

Location: Online (via Microsoft Teams)

Committee members in attendance	
Nancy Boyce	Saint-Germain d'Outremont elementary school
Marc Bisson	Marguerite Bourgeoys school board
Fabrice Désormeaux	Resident
Catherine Lapointe	Resident
Ghyslain Chassé	Université de Montréal
Natacha Monnier	Université de Montréal
Valérie Tremblay	Université de Montréal early childhood centre
Jean-François Meloche	Outremont borough
Marie-Ève Boudreau	City of Montréal

Committee members in attendance

Angela Bandera	City of Montréal
Thomas Fortin	NouvLR
Jean-François Perron	NouvLR
Manon Robin	NouvLR
Isabelle Lachance	REM
Thomas Noël	REM
Pierre Hurtubise	Facilitator

Agenda

- 1- Welcome and presentation of the agenda
- 2- Follow-ups from the last neighbourhood committee meeting
- 3- Community relations
- 4- Current and future work
- 5- Question period

1- Welcome

Pierre Hurtubise, facilitator and Isabelle Lachance, REM

Pierre Hurtubise welcomed everyone. He reviewed the online committee's operating rules and indicated that this was the last meeting.

Ms. Lachance thanked the committee members in attendance. She said that this was the last "official" meeting of the neighbourhood committee, as some people were tiring of the evening meetings. She underlined that the communication channels and dialogue in place since the start of the work will remain throughout the work.

2- Follow-ups from the last neighbourhood committee meeting

Isabelle Lachance, REM

Ms. Lachance presented the follow-ups since the last committee meeting:

- **Validate whether snow can be cleared from the school side first this winter.**

The borough will verify this and follow up with the principle.

3- Community relations

Isabelle Lachance, REM

Ms. Lachance then presented an overview of the main community relations activities carried out since the last committee meeting. These meetings and the sending of three Works info were aimed at informing local residents about the new phase of work.

Ms. Lachance reported that five complaints have been received since the last committee meeting in January, regarding noise from the construction site, parking in front of the school yard, and truck traffic during prohibited hours. Checks were carried out and a reminder to the teams was issued following the complaints.

4- Current and future work

Thomas Fortin, NouvLR and Jean-François Perron, NouvLR

Mr. Fortin presented the main project phases. Since the last committee meeting, a break had to be taken due to COVID-19 and work resumed in mid-May. Preparatory work for erecting the steel structure began in October. In the next six months, work will include the ongoing assembly



of the steel structure and completion of the excavation in the galleries and Mount Royal tunnel. Construction of the entrance will begin in 2021.

For environmental monitoring, he said that the average for daytime noise remained similar, with some slight exceedances in the evening. For air quality, the standards were met.

5- Question period

There were no questions from the committee members.

6- Closing remarks

Ms. Lachance concluded by warmly thanking the members of the neighbourhood committee for their commitment. Eight committee meetings have been held since September 2018.

Ms. Lachance indicated that the REM will continue to keep local residents informed about the work and will remain available for any questions or concerns.

7- Appendices

Presentation – Meeting 7 (attached)



Comité de bon voisinage – Secteur Édouard-Montpetit

19 octobre 2020

Réseau
express
métropolitain



 NouvLR

Ordre du jour

- Mot de bienvenue et présentation de l'ordre du jour
- Suivis du dernier comité de bon voisinage
- Relations avec la communauté
- Travaux en cours et à venir
- **Période de questions**



Suivis du dernier comité de bon voisinage



Suivis

Valider s'il est possible de déneiger le côté de l'école en premier

– Point de suivi avec l'arrondissement



Relations avec la communauté

Réseau
express
métropolitain



Relations avec la communauté

Actions

- Communications pour informer sur la nouvelle phase des travaux en 2020 : rencontres ciblées et 3 info-travaux

Plaintes – 5 plaintes reçues depuis le dernier comité en janvier 2020

- Bruit du chantier, stationnement devant le parc-école et passage des camions

Actions prises suite aux plaintes reçues :

- Travaux ponctuels plus bruyants – respect des normes
- Rappel aux équipes pour le passage des camions et le stationnement



Travaux en cours et à venir



GRANDES ÉTAPES ET ÉCHÉANCIER

- 1** **Été 2018**
Travaux préparatoires
- 2** **Automne 2018**
Excavation du puits
- 3** **Été 2019**
Excavation des galeries
- 4** **Automne 2020**
Construction de la station
- 5** **Printemps 2021**
Équipement de la station

2022 : Mise en service

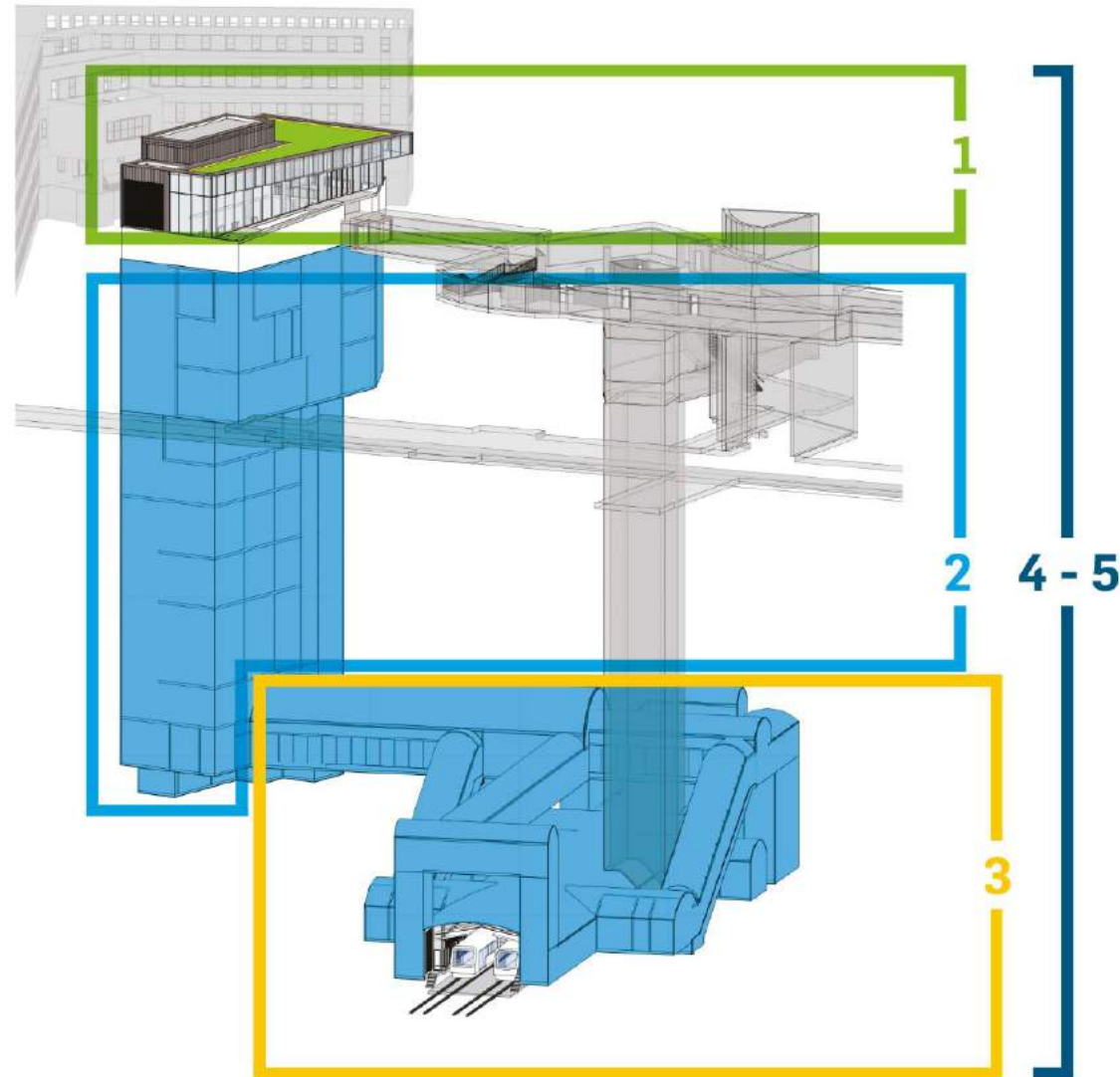

Évolution des activités

Général

- Pause liée à la COVID-19
- Reprise des travaux à la mi-mai

Travaux

- Puits : bétonnage et imperméabilisation des parois terminés
- Station et quais : mobilisation des équipements, installations temporaires et début des fondations
- Volumes complémentaires à excaver

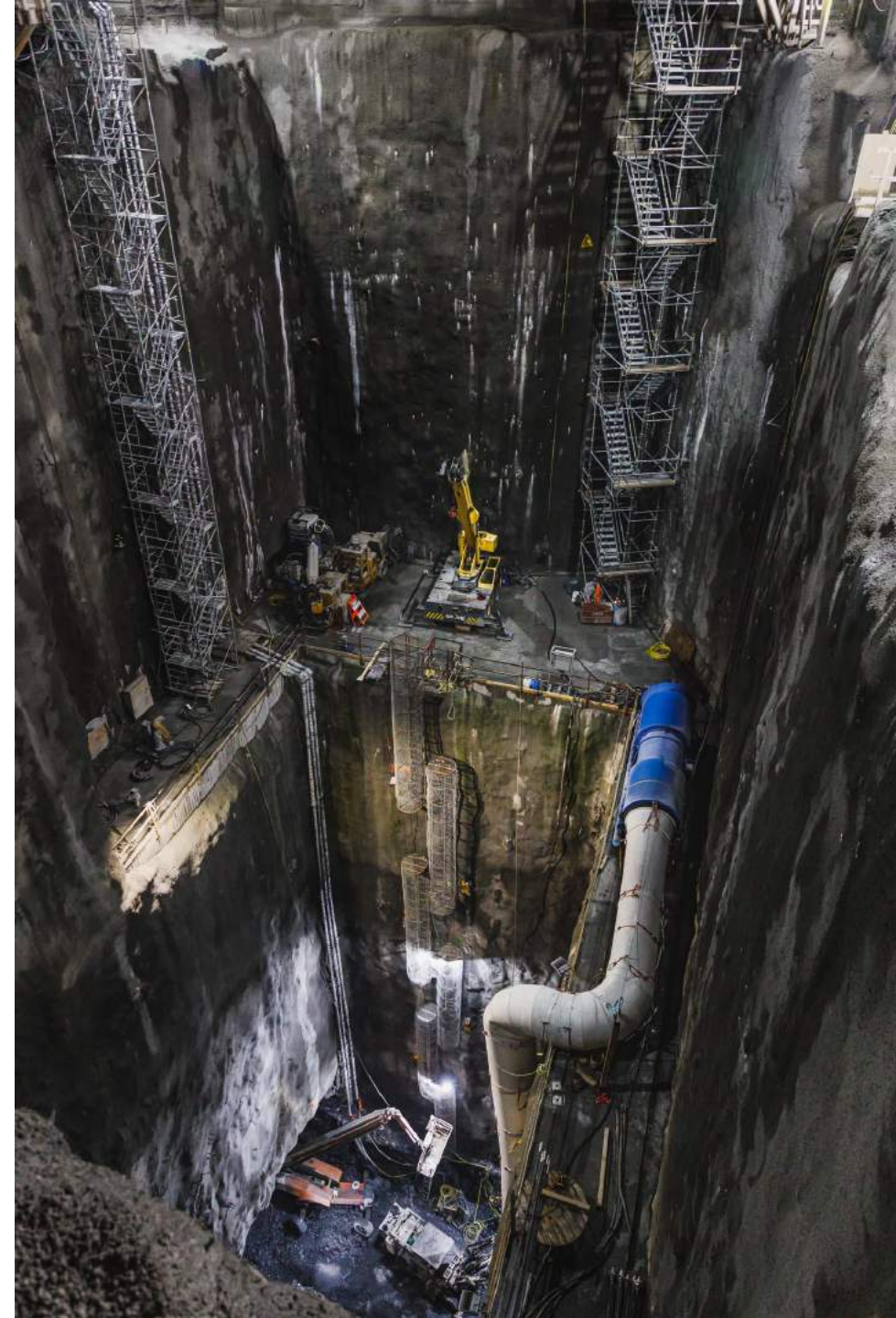



Travaux à venir

Excavation du roc

- Durée : à partir de la fin octobre/début novembre, pour environ 6 mois
- Localisation :
 - Au même niveau que les autres galeries (environ 60 m de profondeur)
 - Dans le tunnel Mont-Royal à 70 m de profondeur
- Par sautage contrôlé :
 - Sautages horizontaux et verticaux
 - 1 à 2 sautages par jour
 - Évacuation du roc par le tunnel
- Maintien des pratiques en vigueur

Excavation des quais de la station

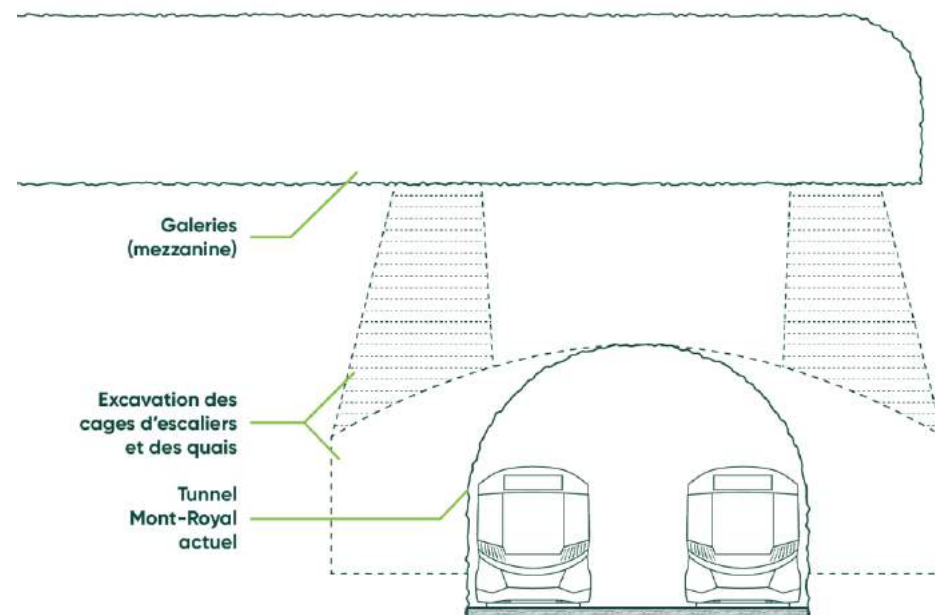

Travaux en cours

Structure – Station

- Durée : depuis octobre, pour environ 5 mois
- Montage de la structure dans le puits :
 - Bétonnage des fondations (murs, dalles, etc.)
 - Installation de la structure d'acier
- À suivre – hiver 2021 : début de la construction de l'édicule (murs de fondation et structure d'acier)

Exemple d'une structure d'acier extérieure –
Centre d'entretien Rive-Sud



Échéancier

Construction de la station

1. Structure d'acier de la station :
automne 2020
2. Début de la construction de
l'édicule : hiver 2021
3. Début de l'aménagement intérieur :
hiver 2021
4. Finition de l'édicule et
aménagement paysager : 2021 à
2022

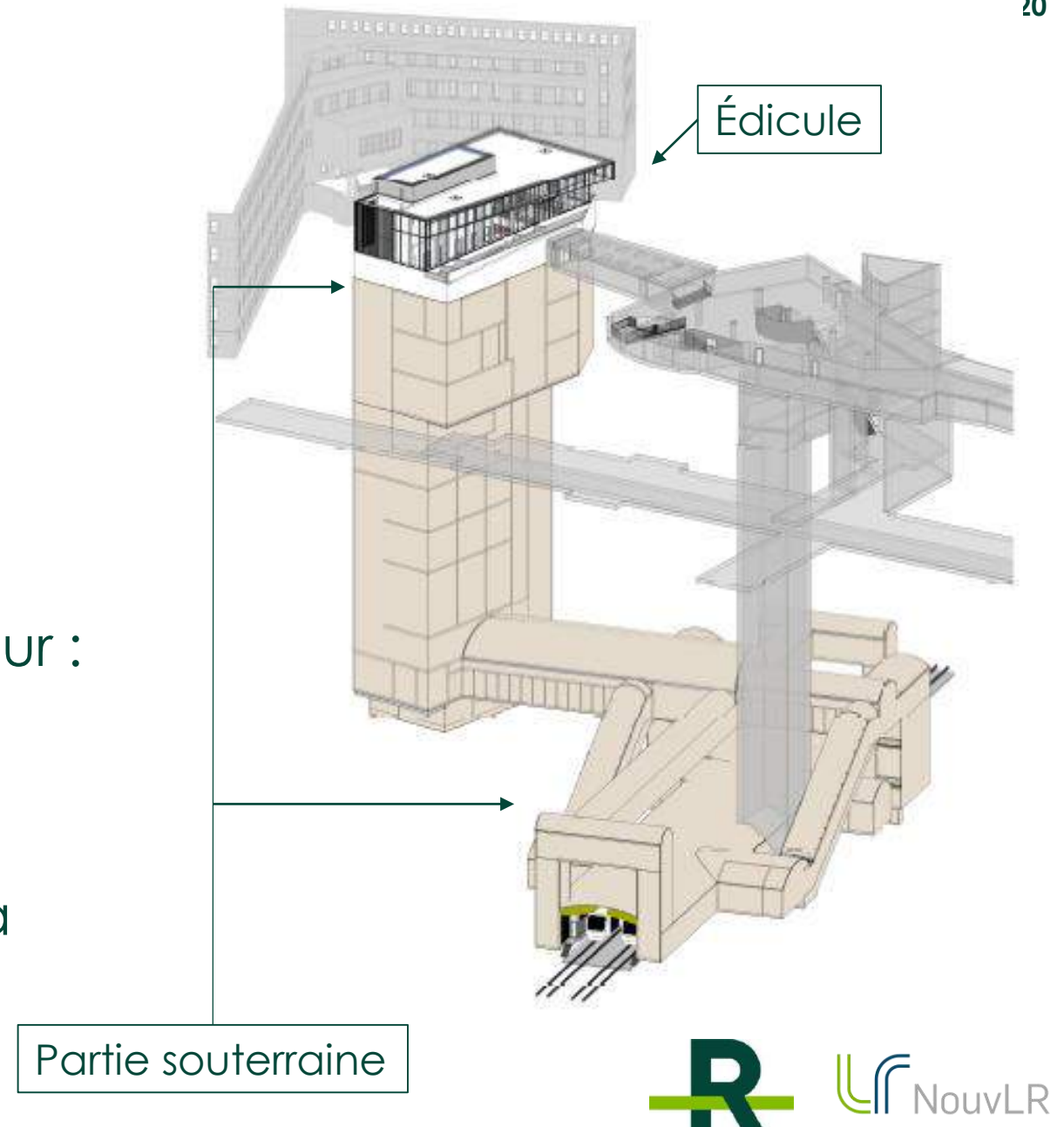

Mesures d'atténuation

Poursuite des efforts pour limiter les impacts de nos activités :

- Travaux concentrés de jour et en soirée
- Maintien des procédures de suivi environnemental
- Maintien de mesures en place (murs anti-bruit, gestion de la poussière et du camionnage)
- Évacuation du roc par le tunnel et moins de camionnage – livraisons parfois volumineuses (ascenseurs, escaliers mécaniques, etc.)

Suivi environnemental

– Bruit :

- Respect des cibles
- Quelques légers dépassements mesurés en soirée à l'occasion

– Qualité de l'air :

- Respect des normes journalières

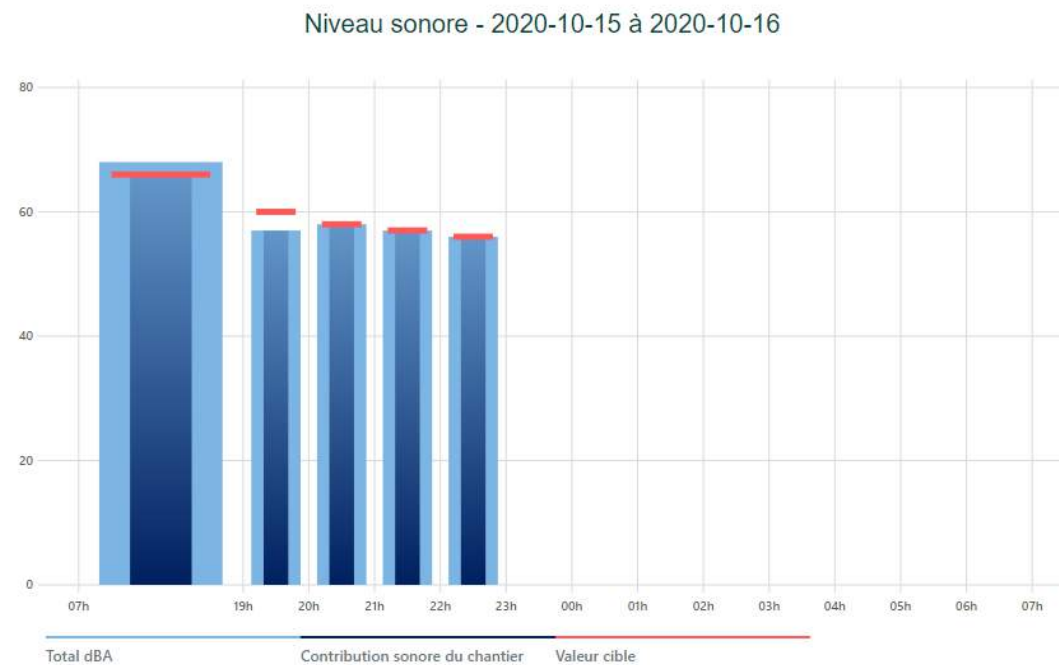
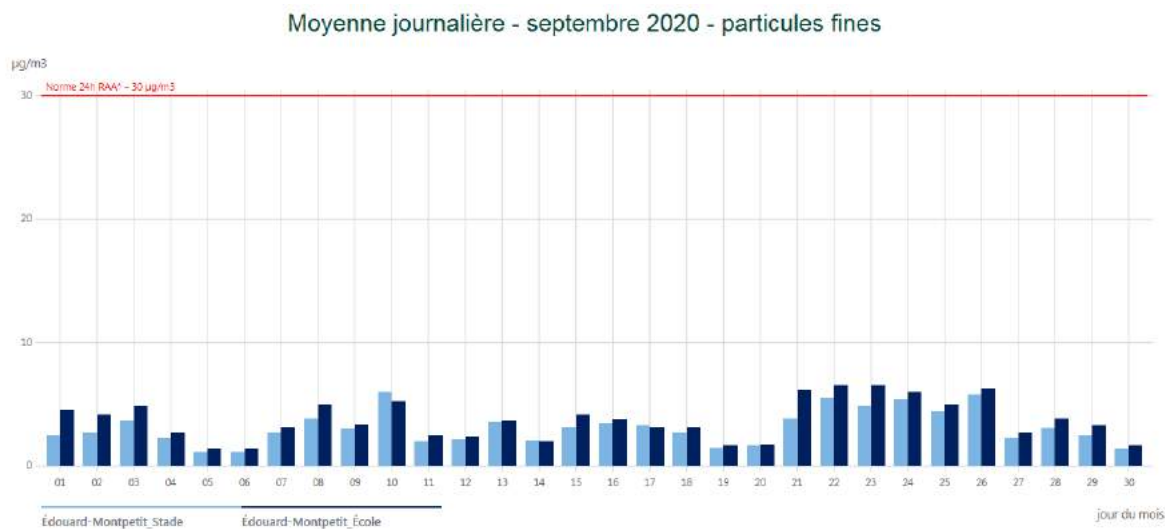

Bilan du comité

Environ 150



Près d'une dizaine



27



Natacha

Marc

M. Salah

Francine

Bruna

Nancy

Stéphane

Catherine



Sonia

Fabrice

Maxime

Pascal

Louise

Angela

Caroline

Marie-Ève

Valérie

Sébastien

Marie-Claude

MERCI!



Période de questions



rem.info

