Cherche et trouve

Le REM est un métro léger automatisé et électrique qui offre une multitude de nouvelles possibilités.

Sauras-tu trouver les éléments qui le composent?

Le poste de commande centralisé, véritable cerveau des opérations du REM.

Le centre d'entretien de Saint-Eustache, pour la maintenance et le nettoyage du REM.

La caténaire, qui alimente en électricité les voitures du REM.

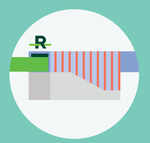

La station Kirkland, perchée à 24 mètres de hauteur, est la station la plus élevée du réseau.

La station Édouard-Montpetit, enfouie à 70 mètres sous terre, est la station la plus profonde de métro léger au Canada.

Et maintenant, trouve les usagers du REM qui...

Vont à l'université

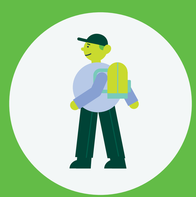

Vont visiter grand-maman

Vont en voyage

Font des emplettes

Découvrent le Grand Montréal en vélo

Se promènent en famille

Supportent leur équipe favorite